



WinTour Pro – программа для автоматизации работы туристического агентства

Программа для турагентства WinTour Pro – простой инструмент для сложных расчетов

Web сайт программы: <http://www.itproportal.ru>

Оглавление

1	Введение	2
1.1	О программе	2
1.2	Лицензионное соглашение	2
1.3	Регистрация.....	4
2	Инсталляция.....	5
2.1	Системные требования	5
2.2	Процесс установки	5
3	Работа с программой WinTour Pro.....	7
3.1	Как пользоваться	7
3.2	Работа со «Справочниками»	8
3.3	Закладка «Журнал туров»	10
3.4	Закладка «Финансы».....	11
3.5	Меню «Отчеты»	12
3.6	Меню «Сервис»	15
4	Техническая поддержка программы WinTour Pro	16
4.1	Контакты.....	16

1 Введение

1.1 О программе

Программа **WinTour Pro** предназначена для автоматизации работы туристического агентства. Основные возможности программы:

- Регистрация данных туристов.
- Формирование и калькуляция туристического пакета.
- Оформление первичных документов.
- Учет финансовых операций.
- Построение аналитических и статистических отчетов.
- Интуитивно понятный и эргономичный интерфейс.
- Программа работоспособна на версиях Windows 9x/NT/2000/2003/XP/Vista/Seven.
- Программа имеет локальную L и сетевую N модификацию.

1.2 Лицензионное соглашение

WinTour Pro – система автоматизации работы туристического агентства.

Copyright © 2009-2011 Aleksey V. Kamenskiy (ITProPortal.RU). All Rights Reserved.

Автор программы: Каменский Алексей Викторович, e-mail: info@itproportal.ru

Лицензионное соглашение на использование программного обеспечения для ЭВМ **WinTour Pro** (ПО).

Перед использованием ПО, пожалуйста, ознакомьтесь с условиями настоящего лицензионного соглашения. Любое использование Вами ПО, означает полное и безоговорочное принятие Вами условий настоящего лицензионного соглашения. Если Вы не принимаете условия лицензионного соглашения в полном объеме, Вы не имеете права использовать ПО в каких-либо целях.

1. Лицензия.

1.1. Настоящее Лицензионное соглашение (Лицензия) заключено между Вами, конечным пользователем (Пользователь) и Каменским Алексеем Викторовичем, являющимся правообладателем исключительных прав на ПО и документацию в печатном и/или электронном виде (Правообладатель).

1.2. Пользователю предоставляется Лицензия на использование Программы обычным способом при соблюдении приведенных ниже условий. Правообладатель не предоставляет никаких прав иначе, чем явным о том утверждением.

2. Условия использования и распространения

2.1. Данное ПО не является бесплатным. Вам предоставляется право использования пробной версии данного ПО бесплатно для оценки его функциональности для Ваших целей. Пробная (незарегистрированная) версия ПО не ограничивает функциональности и срока действия, но имеет ограничение на количество вводимых данных. Зарегистрированная копия программы работает без ограничения по времени и может содержать любое число записей.

2.2. Для регистрации ПО необходимо оплатить Лицензию и получить регистрационный ключ, который позволит Вам использовать ПО без ограничений. Информация о ценах на ПО доступна на сайте Правообладателя <http://www.itproportal.ru>. Регистрационный ключ может быть выдан только на основании уникального номера Вашей базы, сформированного во время установки ПО на Ваш компьютер. Этот регистрационный ключ может быть использован только Пользователем, купившим его, и не может быть передан другим лицам (организациям). Любое распространение персонального регистрационного ключа влечет за собой немедленное и автоматическое прекращение действий всех прав, предоставляемых настоящим соглашением. Одна Лицензия подразумевает получение одного регистрационного ключа.

2.3. Демонстрационная версия ПО может свободно распространяться, за исключением случаев, описанных ниже, при условии, что инсталляционный файл не изменен. Ни физическое лицо, ни юридическое лицо не могут брать плату за демонстрационную версию ПО без письменного разрешения Правообладателя. ПО не может распространяться в комплекте с любыми другими продуктами без письменного разрешения Правообладателя. Вы не можете использовать, копировать, эмулировать, клонировать, сдавать в аренду, продавать, модифицировать, декомпилировать, дизассемблировать или передавать ПО или любую его часть, за исключением случаев описанных в лицензионном соглашении. Любые не разрешенные действия ведут к немедленному и автоматическому прекращению действия данного лицензионного соглашения и могут привести к уголовному и/или гражданскому судебному преследованию.

2.4. Копируя ПО и устанавливая ее на свой компьютер, Пользователь выражает свое полное и безоговорочное согласие со всеми условиями Лицензии.

2.5. Использование Программы разрешается только на условиях настоящей Лицензии. Если Пользователь не принимает условия Лицензии в полном объеме, Пользователь не имеет права использовать Программу в каких-либо целях. Использование Программы с нарушением (невыполнением) какого-либо из условий Лицензии запрещено. Без ущерба для каких-либо своих прав Правообладатель может прекратить действие настоящего Лицензионного соглашения при несоблюдении его условий и ограничений. При прекращении действия соглашения Вы обязаны уничтожить все имеющиеся у вас копии и составные части данного ПО.

3. Гарантии

3.1. ПО предоставляется на условиях "как есть" (as is). Правообладатель не предоставляет никаких гарантий в отношении безошибочной и бесперебойной работы ПО, соответствия ПО конкретным целям Пользователя, рыночному уровню, а также не предоставляет никаких иных гарантий, прямо не указанных в настоящей Лицензии.

3.2. В максимальной степени, допустимой действующим законодательством, Правообладатель не несет никакой ответственности за какие-либо прямые или косвенные последствия какого-либо использования или неиспользования ПО и/или ущерб, причиненный Пользователю и/или третьим сторонам в результате какого-либо использования или неиспользования ПО, в том числе из-за возможных ошибок или сбоев в работе ПО.

4. Техническая поддержка

4.1. Пользователь зарегистрированной версии ПО имеет право на получение технической поддержки от Правообладателя. Техническая поддержка осуществляется по электронной почте (info@itproportal.ru). Правообладатель учитывает пожелания Пользователя, сообщения об ошибках в работе ПО и старается их исправить в возможно кратчайшие сроки.

4.2. Пользователь зарегистрированной версии ПО имеет право на бесплатное обновление ПО в течение шести месяцев с момента приобретения регистрационного ключа.

Все права, явно не представленные здесь, принадлежат Правообладателю.

1.3 Регистрация

Программа **WinTour Pro** распространяется на условиях **Shareware**. Это означает, что имеет место ограничение на количество записей в базу данных, которое снимается после регистрации программы. Если Вы хотите стать зарегистрированным пользователем, получать уведомления о выходе новых версий программ, пользоваться технической поддержкой и, наконец, снять ограничение на количество записей в базу данных, то зарегистрируйте Вашу версию программы. Для регистрации ознакомьтесь с лицензионным соглашением, оплатите лицензию и получите регистрационный ключ, обратившись в службу технической поддержки (e-mail: info@itportal.ru).

Регистрационный ключ может быть выдан только на основании уникального номера Вашей базы, сформированного во время установки программы на Ваш компьютер. Одна лицензия подразумевает получение одного регистрационного ключа. Вы можете установить программу на один компьютер, но при этом надо помнить о непредвиденных обстоятельствах, в результате которых потребуется переустановка программы. Уникальный номер базы можно посмотреть в закладке «Регистрация» в левом нижнем углу окна программы (Рис.1, 2).



Рис.1 Форма до ввода регистрационного ключа.



Рис.2 Форма после ввода регистрационного ключа.

2 Инсталляция

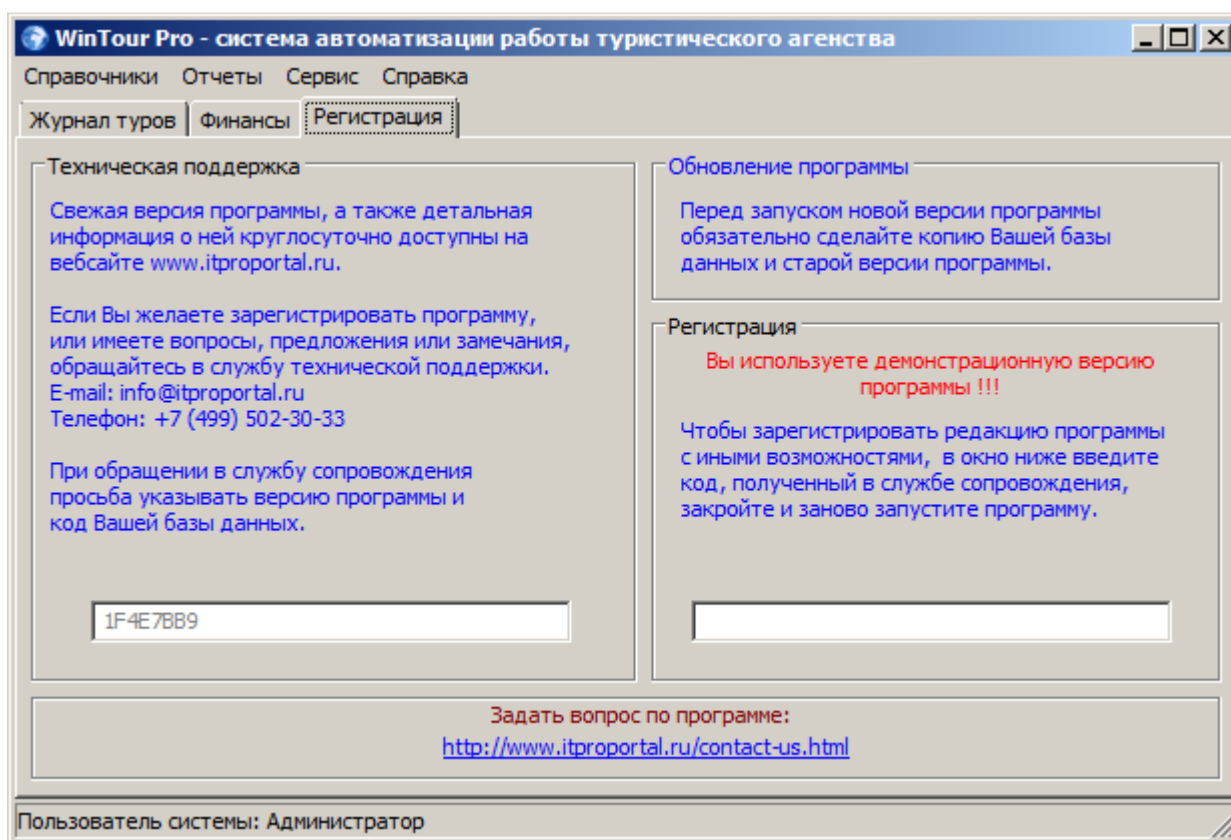
2.1 Системные требования

Для запуска программы **WinTour Pro** необходима одна из ниже перечисленных операционных систем:

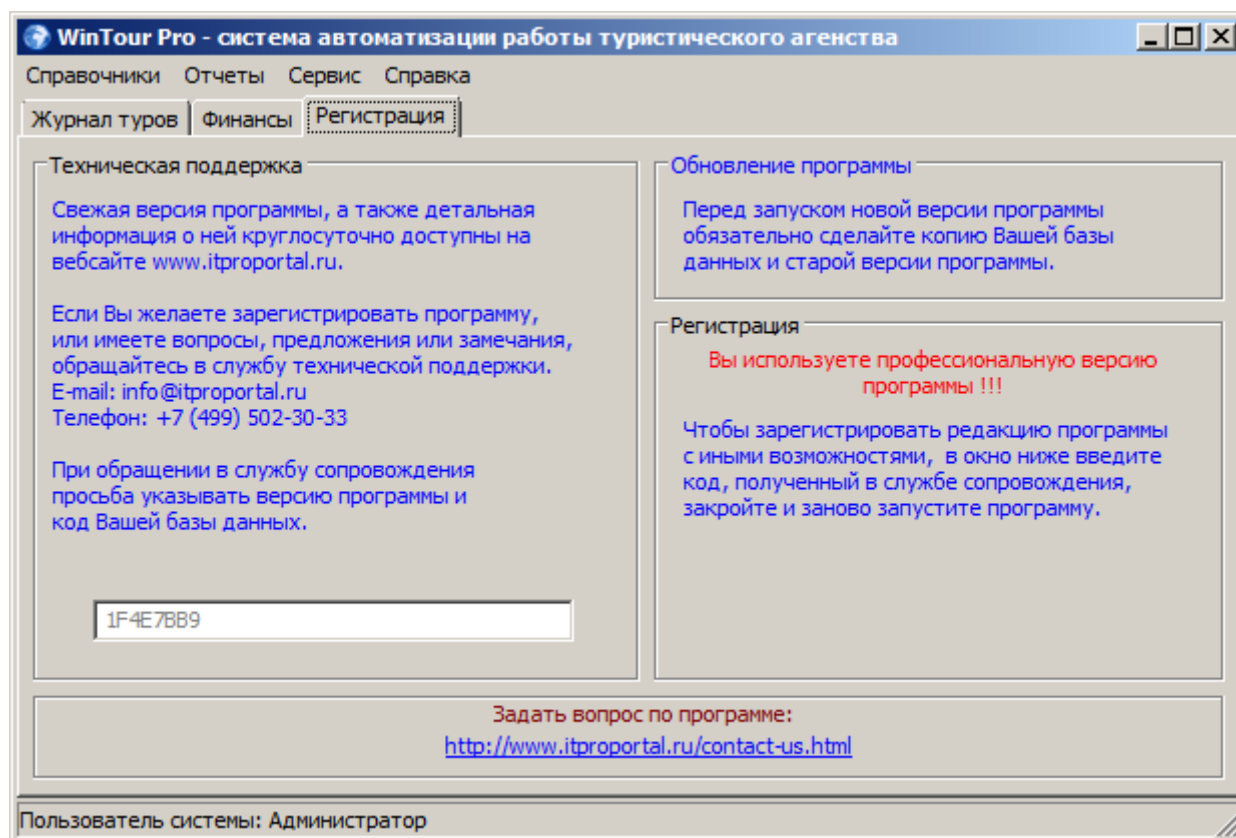
- Windows 9x
- Windows NT
- Windows 2000
- Windows 2003
- Windows XP
- Windows Vista
- Windows Seven

2.2 Процесс установки

Для установки программы **WinTour Pro** необходимо скачать с сайта <http://www.itproportal.ru> файл установки локальной **WinTour Pro L** или сетевой **WinTour Pro N** версии на Ваш компьютер и запустить его. Далее следовать инструкциям инсталлятора.

По умолчанию локальная версия программы **WinTour Pro** устанавливается в директорию \Program Files\ITProPortal\WinTour Pro, сетевая в \Program Files\ITProPortal\WinTour Pro Net Вашего системного диска.

При установке сетевой версии необходимо установить дистрибутив **сервера** Firebird (SQL сервер семейства Interbase) на одном из компьютеров в локальной сети, который назовем сервером. На всех рабочих станциях (в том числе и на сервере) устанавливаем **клиента** Firebird.

ВНИМАНИЕ! Если Вы используете брандмауэр на СЕРВЕРЕ в локальной сети, то в его настройки следует добавить TCP порт 3050 для Firebird. Дистрибутив Firebird включен в дистрибутив сетевой версии **WinTour Pro N**.

Первый запуск программы WinTour Pro L (локальная версия).

При первом запуске программы **WinTour Pro L** появляется окно, в котором следует ввести логин и пароль администратора системы и нажать на кнопку «ОК» (Рис.3). **ВНИМАНИЕ! Запомните Логин и Пароль, которые Вы ввели, иначе при следующем запуске программы Вы не сможете в неё войти!**

При повторных запусках программы окно для проверки доступа в систему выглядит следующим образом, здесь следует вводить логин и пароль, которые Вы ввели при первом запуске программы (Рис.4).



Рис.3



Рис.4

Первый запуск программы WinTour Pro N (сетевая версия).

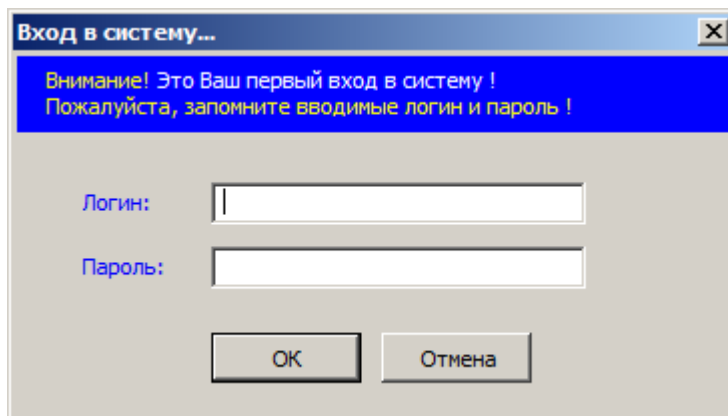
Запуск на сервере в локальной сети: при запуске программы **WinTour Pro N** появляется окно настройки подключения к серверу Firebird (Рис.5). Выбираем следующие параметры подключения к серверу:

Сервер БД установлен: Локально (на этом компьютере).

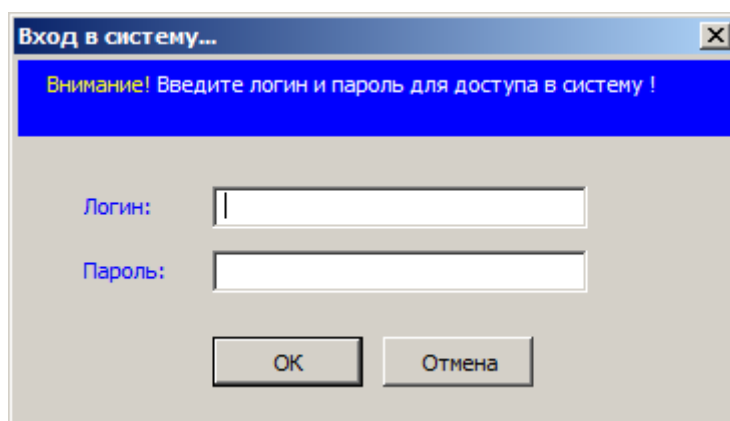
Имя сервера: localhost.

Файл базы данных: путь к файлу базы данных Firebird: C:\Program files\ITProPortal\WinTour Pro Net\data.fdb

Запуск на рабочей станции в локальной сети: запуск программы на рабочей станции возможен, если программа первый раз была запущена на сервере и установлены логин и пароль администратора (Рис.6). Здесь следует выбрать:

Сервер БД установлен: Удаленно (на другом компьютере).

Имя сервера: сетевое имя компьютера, на котором установлен сервер Firebird (например SERVER).

Файл базы данных: путь к файлу базы данных Firebird на сервере: C:\Program files\ITProPortal\WinTour Pro Net\data.fdb



Рис.5



Рис.6

При первом запуске программы **WinTour Pro N** на сервере появляется окно (Рис.3), в котором следует ввести логин и пароль администратора системы и нажать на кнопку «ОК». **ВНИМАНИЕ! Запомните Логин и Пароль, которые Вы ввели, иначе при следующем запуске программы Вы не сможете в неё войти!**

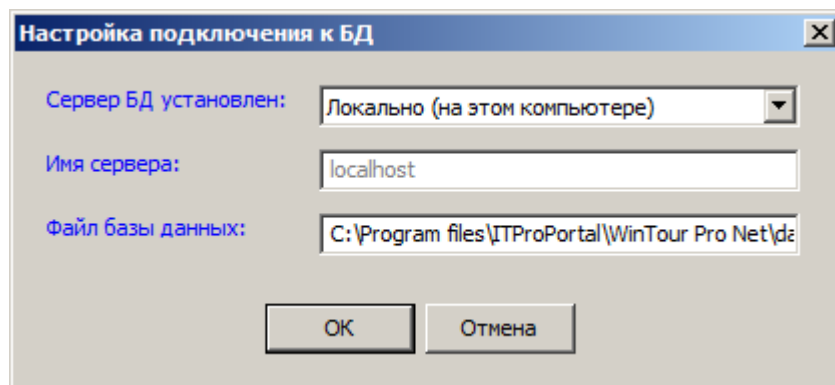
При повторных запусках программы окно для проверки доступа в систему выглядит следующим образом, здесь следует вводить логин и пароль, которые Вы ввели при первом запуске программы (Рис.4).

3 Работа с программой WinTour Pro

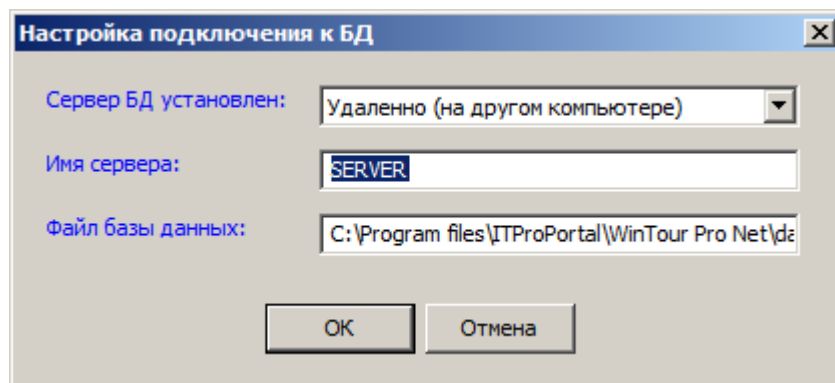
3.1 Как пользоваться

При вводе логина и пароля открывается главное окно программы **WinTour Pro** (Рис.7). Главное окно программы **WinTour Pro** состоит из элементов меню: «Справочники», «Отчеты», «Сервис», «Справка»; закладок: «Журнал туров», «Финансы», «Регистрация».

На закладке «Журнал туров» расположен список заявок на туристические услуги (туры). Здесь можно добавить тур, исправить, удалить. Фильтром устанавливается отбор по текущим и архивным турам.



Рис.7

3.2 Работа со «Справочниками»

В программе **WinTour Pro** используются следующие справочники:

- Контрагенты – содержит список физических лиц, юридических лиц, туроператоров, поставщиков транспортных услуг, ваших фирм, гостиниц.
- Страны – список стран
- Города – список городов в странах
- Отели – список отелей в городах
- Типы размещения – DBL, SNGL и т.д.
- Типы питания – AI, HB и т.д.
- Типы номеров – STANDART, SEA VIEW и т.д.
- Виды тура – групповой, индивидуальный и т.д.
- Статусы тура – подтвержден, аннулирован и т.д.
- Получения документов – офис, аэропорт и т.д.
- Маршруты – авиа, ж/д, автобус и т.д.
- Трансфер – автобус, автомобиль и т.д.
- Страховки – список страховок
- Классы – бизнес, эконом, люкс и т.д.
- Визы – список виз
- Статусы документов – получены, переданы и т.д.
- Экскурсии – список экскурсий
- Услуги – список услуг

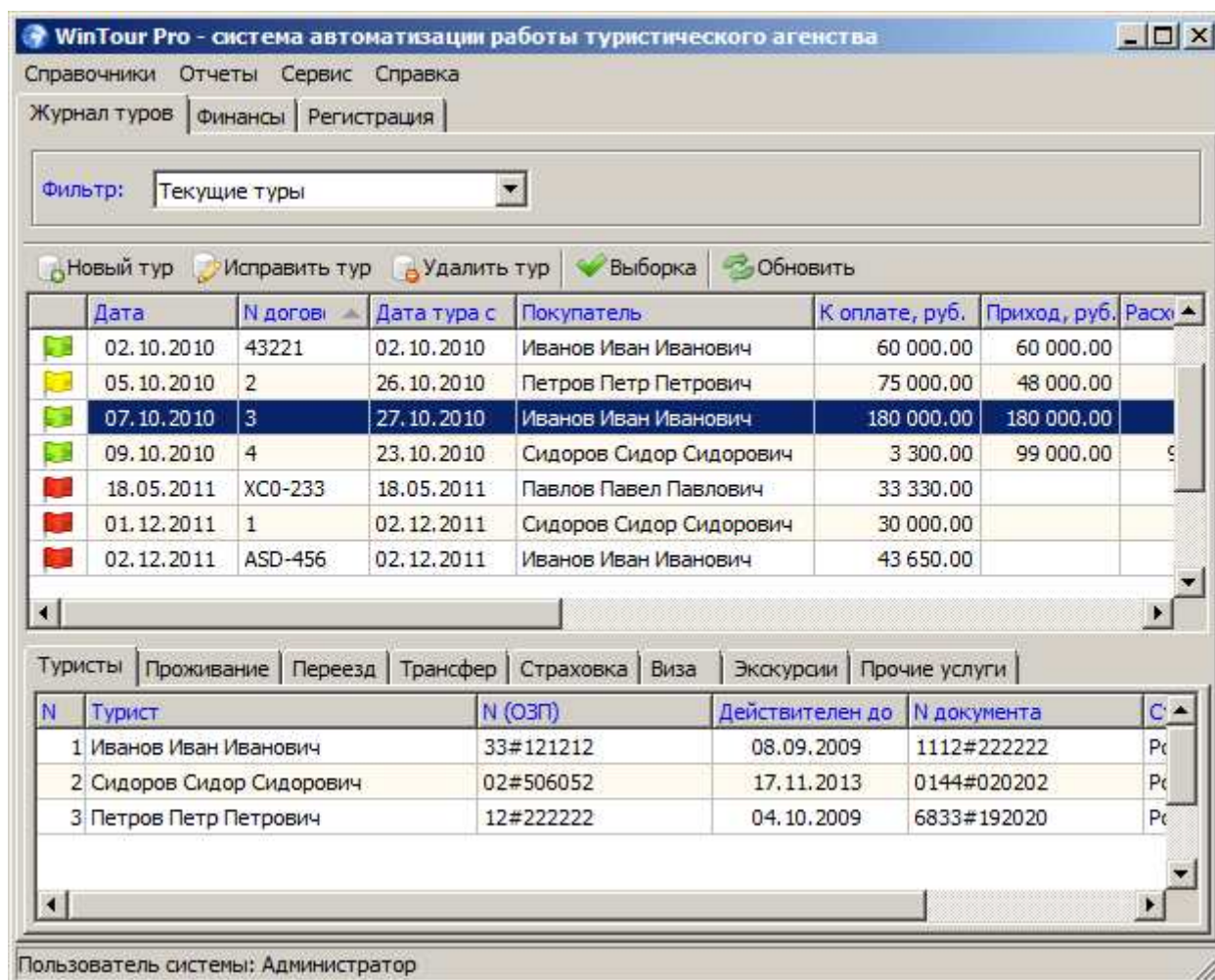
- Статьи список статей расходов и доходов для финансовых операций
- Пользователи – пользователи системы
- Валюты – список валют

Рассмотрим на примере справочника «Страны» добавление, редактирование и удаление записи. Для этого в меню «Справочники» следует выбрать «Страны». Форма списка справочника «Страны» показана на (Рис.8).

Код	Наименование (RU)	Наименование (EN)	Автор записи
	Греция		Менеджер4
EG	Египет	Egypt	Администратор
IT	Италия		Менеджер1
	Кипр		Менеджер4
	Мальдивы		Менеджер4
	ОАЭ		Менеджер4
RU	Россия	Russia	Администратор
	Турция		Менеджер4
FR	Франция		Менеджер1
	Чехия		Менеджер4

Рис.8

Для того чтобы ввести новую страну следует нажать кнопку «Добавить», исправить страну – кнопка «Исправить», удалить страну из списка – кнопка «Удалить». Кнопка «Обновить» - обновляет список справочника при работе с сетевой версией программы. Форма страны имеет следующий вид (Рис.9).

Рис.9

С остальными справочниками программы **WinTour Pro** работаем аналогично. Т.е. в форме справочника вводим необходимую информацию.

3.3 Закладка «Журнал туров»

Закладка «Журнал туров» - основной раздел программы, где идет работа с туристическими заявками. Форма туристической заявки (тура) имеет следующие реквизиты:

- Номер договора
- Дата договора
- Фирма
- Количество дней, ночей
- Вид тура
- Статус тура
- Дата подтверждения
- Получение документов
- Дата выдачи
- Счет – счет операции
- Оплатить тур до – дата оплаты тура
- Клиент
- Поставщик
- Автор записи – пользователь, который создал операцию
- Изменил запись – пользователь, который последний изменил запись
- Дата и время записи – дата и время последнего редактирования записи

Форма ввода и редактирования туристической заявки имеет следующий вид (Рис.10):

Мастер создания тура: Тур № 2 от 05.10.2010

Номер договора: 2 от: 05.10.2010

Фирма: ООО "Основная фирма"

Дата тура с: 26.10.2010 по: 03.11.2010

Кол-во дней: 8 Кол-во ночей: 7

Вид тура: Групповой

Статус тура: Подтвержден ОК

Дата подтверждения:

Получение документов: Офис

Дата выдачи: 19.10.2010 поместить тур в архив

Оплатить тур до: 20.10.2010

Клиент: Физ.лицо Петров Петр Петрович
Телефоны клиента: моб. +7 (901) 572-92-82 дом. +7 (901) 572-9

Поставщик: Туроператор Туроператор
Телефоны поставщика: +7 (495) 11-1111
Номер СПО:
Номер заказа у ТО:
Online логин: 333
Online пароль: 444
Online бронирование

Туристы | Проживание | Авиа/ЖД/Автобус | Трансфер | Страховка | Виза | Экскурсии | Прочие услуги | Оплаты клиента | Оплаты поставщику | Калькуляция тура

Добавить Исправить Удалить

N	Турист	N (ОЗП)	Действителен до	N документа	Страна
1	Сидоров Сидор Сидорович	02#506052	17.11.2013	0144#020202	Россия
2	Петров Петр Петрович	12#222222	04.10.2009	6833#192020	Россия

Печать OK Отмена

Рис.10

В форму можно добавлять и редактировать данные туристов, проживания, транспорта, трансфера, страховки, визы, экскурсии, прочих услуг. Вводить оплаты клиента и поставщику. Закладка «Калькуляция тура» показывает полный расчет по туру (Рис.11).

Мастер создания тура: Тур № 2 от 05.10.2010

Номер договора:	2	от:	05.10.2010
Фирма:	ООО "Основная фирма"		
Дата тура с:	26.10.2010	по:	03.11.2010
Кол-во дней:	8	Кол-во ночей:	7
Вид тура:	Групповой		
Статус тура:	Подтвержден ОК		
Дата подтверждения:			
Получение документов:	Офис		
Дата выдачи:	19.10.2010	<input type="checkbox"/> поместить тур в архив	
Оплатить тур до:	20.10.2010		

Клиент	Физ.лицо	Петров Петр Петрович
Телефоны клиента:	моб. +7 (901) 572-92-82 дом. +7 (901) 572-9	
Поставщик	Туроператор	Туроператор
Телефоны поставщика:	+7 (495) 11-1111	
Номер СПО:		
Номер заказа у ТО:		
Online логин:	333	
Online пароль:	444	
Online бронирование		

Туристы	Проживание	Авиа/ЖД/Автобус	Трансфер	Страховка	Виза	Экскурсии	Прочие услуги	Оплаты клиента	Оплаты поставщику	Калькуляция тура
Валюта тура:	USD	Курс:	30.0000	Руб/USD						
Стоимость тура:	2500.00	USD	75000.00	Руб.	Сумма комиссии ТО:	300.00	USD	9000.00	Руб.	
Сумма скидки:	0.00	USD	0.00	Руб.	Скидка клиенту:	0.00	%	Комиссия ТО:	12	%
Итого к оплате:	2500.00	USD	75000.00	Руб.	Итого к оплате ТО:	2200.00	USD	66000.00	Руб.	
Оплачено:	1600.00	USD	48000.00	Руб.	Оплачено ТО:	0.00	USD	0.00	Руб.	
Осталось оплатить:	900.00	USD	27000.00	Руб.	Осталось оплатить ТО:	2200.00	USD	66000.00	Руб.	
Прибыль:	1600.00	USD	48000.00	Руб.	Особые условия:					

Печать ОК Отмена

Рис.11

3.4 Закладка «Финансы»

Выбор закладки «Финансы» (Рис.12) отображает на экране взаиморасчеты с клиентами и поставщиками, а также Ваши финансовые операции по статьям. Для каждой такой операции на экране показаны:

- Вид оплаты – нал, безнал и т.д.
- Дата оплаты
- Приход – поступление денежных средств
- Расход – расход денежных средств
- Описание – описание финансовой операции
- Контрагент – контрагент операции
- Статья – статья дохода или расхода
- Автор записи – пользователь, который создал операцию
- Изменил запись – пользователь, который последний изменил запись
- Дата и время записи – дата и время последнего редактирования записи



Рис.12

Форма ввода финансовой операции выглядит следующим образом (Рис.13).

Приход денежных средств

Дата: 18.12.2011

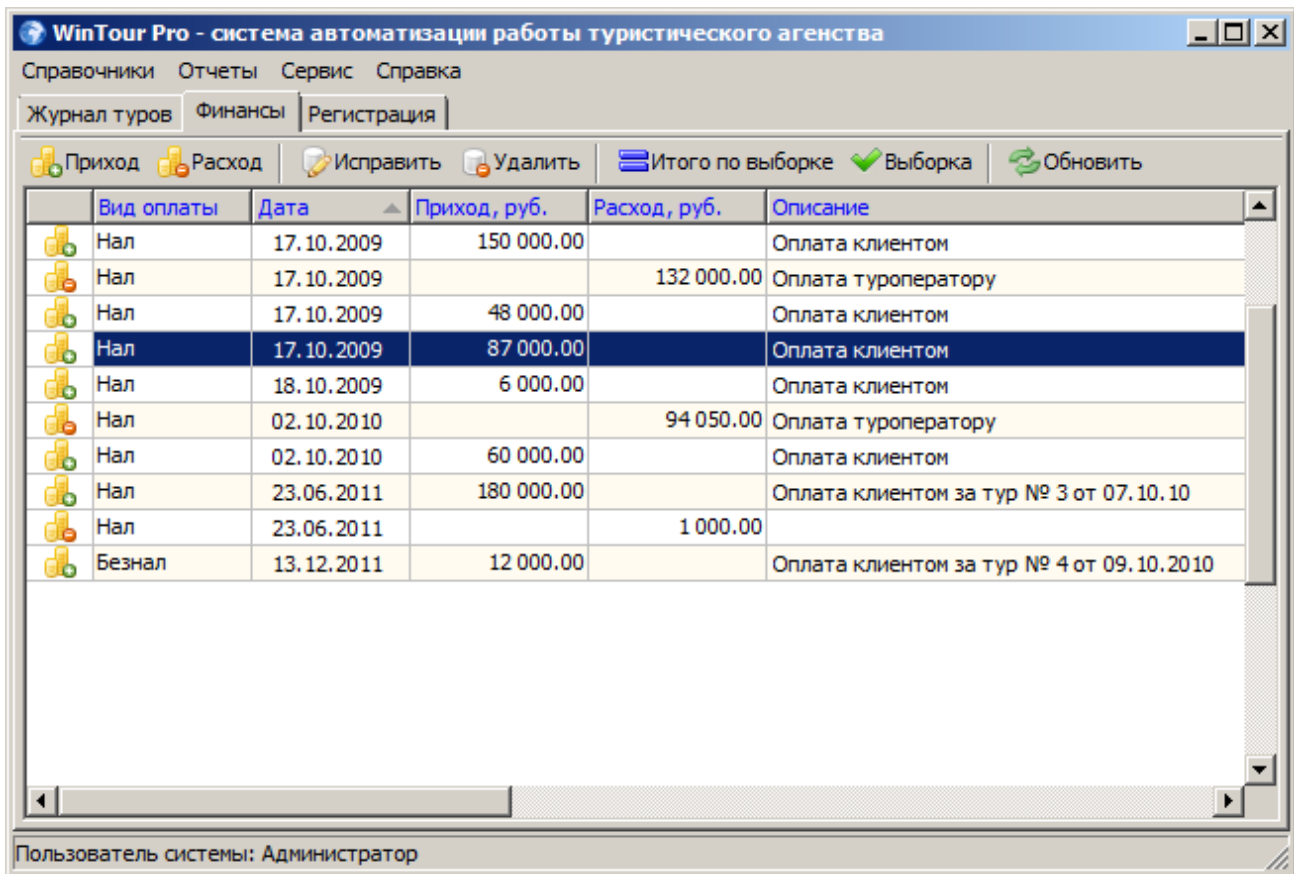
Статья: ! статья не указана

Вид оплаты: Нал

Сумма: 0.00 руб.

Описание: Поступление в кассу

Доп.информация:

OK Отмена

Рис.13

Кнопка «Итого по выборке» показывает текущий остаток финансов по видам оплат и выборке.

3.5 Меню «Отчеты»

Выбрав меню «Отчеты» Вы можете сформировать следующие отчеты:

- Продажи туров за период (Рис.14)
- Отчет по отработанным турам за период (Рис.15)
- Движения денежных средств (Рис.16)
- Финансовые отчеты (Рис.17), (Рис.18)

Предварительный просмотр - Продажи туров

Продажи туров за период
с 01.12.2011 по 18.12.2011

Менеджер / Туроператор / Тур	Покупатель	Себестоимость, руб.	Сумма к оплате, руб.	Оплачено, руб.	Оплачено ТО, руб.	Прибыль, руб.
1-ый менеджер		132 000,00	150 000,00	150 000,00	132 000,00	18 000,00
Туроператор		132 000,00	150 000,00	150 000,00	132 000,00	18 000,00
Тур № 1 от 08.12.2011	Иванов Иван Иванович	132 000,00	150 000,00	150 000,00	132 000,00	18 000,00
2-ой менеджер		26 400,00	30 000,00			
Туроператор		26 400,00	30 000,00			
Тур № 1 от 01.12.2011	Сидоров Сидор Сидорович	26 400,00	30 000,00			
Администратор		39 600,00	43 650,00			
Туроператор		39 600,00	43 650,00			
Тур № ASD-456 от 02.12.2011	Иванов Иван Иванович	39 600,00	43 650,00			
ИТОГО		198 000,00	223 650,00	150 000,00	132 000,00	18 000,00

Страница 1/1

Рис.14

Предварительный просмотр - Отчет по отработанным турам

Отчет по отработанным турам
за период с 01.12.2010 по 31.12.2011

№ тура	Заказчик	Заезд	Отъезд	Услуги	Туристы	Кол-во туристов	Сумма
Администратор							76 980,00
ASD-456	Иванов Иван Иванович	02.12.2011	04.12.2011	Египет Хургада Grand Seas Resort Hostmark 5* SNGL HB	Иванов Иван Иванович Сидоров Сидор Сидорович Павлов Павел Павлович Иванов Иван Иванович	4	43 650,00
XC0-233	Павлов Павел Павлович	18.05.2011	19.05.2011	Египет Хургада Sunrise Garden Beach Resort (Select) 5* DBL AI STANDART Авиа/ЖД/Автобус: Авиа Страховка: Страховка 1	Иванов Иван Иванович	1	33 330,00
ИТОГО							76 980,00

Страница 1/1

Рис.15

Предварительный просмотр - Движения по кассе

Движения денежных средств за период
с 01.08.2010 по 12.10.2011

ДАТА: 02.10.2010

остаток на начало дня: 159 000.00 руб.

Вид операции	Контрагент	Приход, руб.	Расход, руб.	Вид оплаты	Статья	Описание
Расход	Туроператор1		94 050,00	НАЛ	! оплата поставщику	Оплата туроператору
Приход	Иванов Иван Иванович	60 000,00		НАЛ	! оплата клиентом	Оплата клиентом
ИТОГ		60 000,00	94 050,00			

остаток на конец дня: 124 950.00 руб.

ДАТА: 23.06.2011

остаток на начало дня: 124 950.00 руб.

Вид операции	Контрагент	Приход, руб.	Расход, руб.	Вид оплаты	Статья	Описание
Приход	Иванов Иван Иванович	180 000,00		НАЛ	! оплата клиентом	Оплата клиентом за тур № 3 от 07.10.10
Расход			1 000,00	НАЛ	АРЕНДА	
ИТОГ		180 000,00	1 000,00			

остаток на конец дня: 303 950.00 руб.

ОБЩИЕ ИТОГИ	Приход, руб.	Расход, руб.
итого остаток на начало периода: 159 000.00 руб.		
ИТОГ	240 000,00	95 050,00
итого остаток на конец периода: 303 950.00 руб.		

Страница 1/1

Рис.16

Предварительный просмотр - Финансовый отчет

Финансовый отчет
за период с 01.12.2011 по 31.12.2011

Наименование	Приход, руб.	Расход, руб.	Итого, руб.
НАЛ		1 000,00	-1 000,00
АРЕНДА		1 000,00	-1 000,00
БЕЗНАЛ	12 000,00		12 000,00
! оплата клиентом	12 000,00		12 000,00
ИТОГО	12 000,00	1 000,00	11 000,00

Страница 1/1

Рис.17

Предварительный просмотр - Финансовый отчет

**Финансовый отчет подробный
за период с 01.12.2011 по 31.12.2011**

Наименование		Приход, руб.	Расход, руб.	Итого, руб.
НАЛ			1 000,00	-1 000,00
АРЕНДА			1 000,00	-1 000,00
18.12.2011			1 000,00	-1 000,00
БЕЗНАЛ		12 000,00		12 000,00
! оплата клиентом		12 000,00		12 000,00
13.12.2011	Оплата клиентом за тур № 4 от 09.10.2010	12 000,00		12 000,00
ИТОГО		12 000,00	1 000,00	11 000,00

Страница 1/1

Рис.18

3.6 Меню «Сервис»

Меню «Сервис» имеет следующие подменю:

Права доступа – показывает роли доступа пользователей к системе WinTour Pro (Рис.19).

Права пользователей

Пользователь:

Права пользователя

Для изменения прав пользователя установите или снимите соответствующий флажок. Затененный флажок означает, что доступна часть кнопок.

Доступные формы	Доступные действия
<input checked="" type="checkbox"/> Валюты	<input checked="" type="checkbox"/> Добавить
<input checked="" type="checkbox"/> Виды тура	<input checked="" type="checkbox"/> Исправить
<input checked="" type="checkbox"/> Визы	<input checked="" type="checkbox"/> Удалить
<input checked="" type="checkbox"/> Города	
<input checked="" type="checkbox"/> Классы	
<input checked="" type="checkbox"/> Контрагенты	
<input checked="" type="checkbox"/> Отели	
<input checked="" type="checkbox"/> Переезды	
<input checked="" type="checkbox"/> Получения документов	
<input checked="" type="checkbox"/> Статусы документов	
<input checked="" type="checkbox"/> Статусы тура	
<input checked="" type="checkbox"/> Страны	
<input checked="" type="checkbox"/> Страховки	
<input checked="" type="checkbox"/> Типы номеров	
<input checked="" type="checkbox"/> Типы питания	
<input checked="" type="checkbox"/> Типы размещения	
<input checked="" type="checkbox"/> Трансферы	
<input checked="" type="checkbox"/> Услуги	
<input checked="" type="checkbox"/> Экскурсии	

OK

Рис.19

Настройка печатных форм – открывает редактор печатных форм, где Вы можете на свое усмотрение поменять печатные формы.

4 Техническая поддержка программы WinTour Pro

4.1 Контакты

Тел. **+7 (499) 502-30-33**

E-mail: info@itproportal.ru

Web-сайт: <http://www.itproportal.ru>

ICQ: **610-301-608**